ПРОЕКТ ПЛАНИРОВКИ ТЕРРИТОРИИ. ОСНОВНАЯ ЧАСТЬ
ДЛЯ СТРОИТЕЛЬСТВА ОБЪЕКТА АО "САМАРАНЕФТЕГАЗ":
4985П «СБОР НЕФТИ И ГАЗА СО СКВАЖИН №№ 624, 625, 627 БОРОВСКОГО МЕСТОРОЖДЕНИЯ», НА ТЕРРИТОРИИ СЕЛЬСКОГО ПОСЕЛЕНИЯ СЕРГИЕВСК МУНИЦИПАЛЬНОГО РАЙОНА СЕРГИЕВСКИЙ САМАРСКОЙ ОБЛАСТИ

Каталог координат характерных точек:
-границы зон планируемого размещения линейных объектов
-границы «красных линий»

Номер точки	Название точки	Дирекционные углы	Расстояние (м)	Координаты X	Координаты Y
1	1-2	272 49 53	50	481098.46	251127.61
2	2-3	182 48 18	19	481100.93	251077.67
3	3-4	272 49 28	141.04	481081.95	251076.74
4	4-5	2 46 50	7.01	481088.90	250935.87
5	5-6	272 49 41	49.45	481095.90	250936.21
6	6-7	332 49 1	14.93	481098.34	250886.82
7	7-8	60 30 45	26.76	481111.62	250880.00
8	8-9	332 6 51	51.81	481124.79	250903.29
9	9-10	241 51 13	12.32	481170.58	250879.06
10	10-11	332 50 11	34.26	481164.77	250868.20
11	11-12	2 49 27	70.02	481195.25	250852.56
12	12-13	92 27 37	116.24	481265.18	250856.01
13	13-14	2 38 30	38.4	481260.19	250972.14
14	14-15	92 25 58	76.56	481298.55	250973.91
15	15-16	2 25 55	70.46	481295.30	251050.40
16	16-17	272 14 20	23.55	481365.70	251053.39
17	17-18	2 20 43	50.09	481366.62	251029.86
18	18-19	272 46 54	6.39	481416.67	251031.91
19	19-20	0 9 10	26.24	481416.98	251025.53
20	20-21	120 46 18	7.68	481443.22	251025.60
21	21-22	95 13 28	67.1	481439.29	251032.20
22	22-23	2 15 45	71.18	481433.18	251009.02
23	23-24	272 26 16	19.75	481504.30	251101.83
24	24-25	2 25 44	25.95	481505.14	251082.10
25	25-26	272 25 46	62.75	481531.07	251083.20
26	26-27	275 17 15	45.14	481533.73	251020.51
27	27-28	185 18 6	13.53	481537.89	250975.56
28	28-29	272 25 54	62.46	481524.42	250974.31
29	29-30	182 27 38	38.67	481527.07	250911.91
30	30-31	272 47 58	20.06	481488.44	250910.25
31	31-32	182 22 58	48.34	481489.42	250890.21
32	32-33	242 18 1	0.9	481441.12	250888.20
33	33-34	305 10 42	3.52	481440.70	250887.40
34	34-35	241 17 50	3.48	481442.73	250884.52
35	35-36	178 58 15	23.38	481441.06	250881.47
36	36-37	203 7 36	33.56	481417.68	250881.89
37	37-38	263 26 33	12.52	481386.82	250868.71
38	38-39	187 20 23	7.28	481385.39	250856.27
39	39-40	271 52 24	25.08	481378.17	250855.34
40	40-41	178 43 20	8.52	481378.99	250830.27
41	41-42	271 16 36	17.05	481370.47	250830.46
42	42-43	186 17 59	77.01	481370.85	250813.41
43	43-44	214 43 44	7.5	481294.31	250804.96
44	44-45	273 26 19	29.34	481288.15	250800.69
45	45-46	182 15 11	17.8	481289.91	250771.40
46	46-47	269 12 11	7.91	481272.12	250770.70
47	47-48	289 30 33	40.81	481272.01	250762.79
48	48-49	278 18 4	8.52	481285.64	250724.32
49	49-50	308 7 15	5.31	481286.87	250715.89
50	50-51	289 44 43	10.09	481290.15	250711.71
51	51-52	349 33 22	4.8	481293.56	250702.21
52	52-53	308 9 26	2.67	481298.28	250701.34
53	53-54	353 24 59	27.3	481299.93	250699.24
54	54-55	349 42 43	9.01	481327.05	250696.11
55	55-56	19 31 31	43.86	481335.92	250694.50
56	56-57	319 43 55	51.26	481377.26	250709.16
57	57-58	4 40 40	74.31	481416.37	250676.03
58	58-59	304 47 33	25.66	481490.43	250682.09
59	59-60	254 23 56	22.38	481505.07	250661.02
60	60-61	185 32 32	14.91	481499.05	250639.46
61	61-62	94 43 18	12.51	481484.21	250638.02
62	62-63	124 46 51	8.01	481483.18	250650.49
63	63-64	184 42 7	70.39	481478.61	250657.07
64	64-65	139 42 45	47.51	481408.46	250651.30
65	65-66	199 47 6	36.57	481372.22	250682.02
66	66-67	169 37 17	63.45	481338.00	250669.71
67	67-68	109 38 27	75.57	481275.59	250681.14
68	68-69	248 6 58	23.23	481250.19	250752.31
69	69-70	229 6 38	151.02	481241.53	250730.75
70	70-71	139 41 9	3.9	481142.67	250616.58
71	71-72	228 23 16	4.43	481139.70	250619.10
72	72-73	139 18 19	9.98	481136.76	250615.79
73	73-74	49 10 40	39.99	481129.19	250622.30
74	74-75	319 17 52	8.02	481155.33	250652.56
75	75-76	49 7 44	114.51	481161.41	250647.33
76	76-77	68 7 13	31.26	481236.34	250733.92
77	77-78	89 4 28	6.81	481247.99	250762.93
78	78-79	182 14 39	16.34	481248.10	250769.74
79	79-80	92 49 7	18.3	481231.77	250769.10
80	80-81	161 33 54	0.06	481230.87	250787.38
81	81-82	152 50 42	155.13	481230.81	250787.40
82	82-83	272 48 38	181.09	481002.78	250858.20
83	83-84	182 52 1	12	481101.66	250677.33
84	84-85	272 49 28	141.04	481089.68	250676.73
85	85-86	182 49 10	11.99	481096.63	250535.86
86	86-87	92 49 18	332.33	481084.65	250535.27
87	87-88	120 36 26	19.86	481068.29	250867.20
88	88-89	182 45 35	9.76	481058.18	250884.29
89	89-90	92 50 4	50.55	481048.43	250883.82
90	90-91	2 55 59	31.07	481045.93	250934.31
91	91-92	92 51 11	140.42	481076.96	250935.90
92	92-93	182 48 23	18.99	481069.97	251076.15
93	93-94	92 49 55	49.99	481051.00	251075.22
94	94-95	342 3 2	491.86	481048.53	251125.15
95	95-96	272 25 38	54.07	481516.45	250973.57
96	96-97	182 30 14	30.67	481518.74	250919.55
97	97-98	92 25 22	39.27	481488.10	250918.21
98	98-99	60 22 8	16.22	481486.44	250957.44
99	99-100	148 2 18	91.11	481494.46	250971.54
100	100-101	359 56 46	42.61	481417.16	251019.77
101	101-102	272 25 13	52.57	481459.77	251019.73
102	102-103	240 23 6	16.39	481461.99	250967.21
103	103-104	256 10 48	11.55	481453.89	250952.96
104	104-105	267 58 24	14.14	481451.13	250941.74
105	105-106	241 41 35	12.8	481450.63	250927.61
106	106-107	182 25 38	25.26	481444.56	250916.34
107	107-108	92 25 58	63.14	481419.32	250915.27
108	108-109	2 10 38	2.63	481416.64	250978.35
109	109-110	182 8 48	42.18	481419.27	250978.45
110	110-111	270 0 0	0.06	481377.12	250976.87
111	111-112	261 46 17	73.37	481377.12	250976.81
112	112-113	214 28 45	1.01	481366.62	250904.20
113	113-114	178 10 1	1.25	481365.79	250903.63
114	114-115	146 18 35	1.33	481364.54	250903.67
115	115-116	209 3 16	0.21	481363.43	250904.41
116	116-117	291 31 17	15.21	481363.25	250904.31
117	117-118	350 41 42	5.38	481368.83	250890.16
118	118-119	204 15 51	21.39	481374.14	250889.29
119	119-120	182 37 6	17.95	481354.64	250880.50
120	120-121	184 41 40	13.07	481336.71	250879.68
121	121-122	170 41 11	2.53	481323.68	250878.61
122	122-123	182 26 11	32.93	481321.18	250879.02
123	123-124	92 25 31	30.25	481288.28	250877.62
124	124-125	101 37 37	12.4	481287.00	250907.84
125	125-126	90 48 24	9.94	481284.50	250919.99
126	126-127	54 42 10	2.77	481284.36	250929.93
127	127-128	92 25 10	17.06	481285.96	250932.19
128	128-129	2 26 8	14.35	481285.24	250949.23
129	129-130	46 2 29	1.17	481299.58	250949.84
130	130-131	8 42 4	10.64	481300.39	250950.68
131	131-132	0 22 18	12.33	481310.91	250952.29
132	132-133	346 2 28	5.39	481323.24	250952.37
133	133-134	1 49 50	13.15	481328.47	250951.07
134	134-135	92 28 52	24.02	481341.61	250951.49
135	135-136	2 9 12	68.13	481340.57	250975.49
136	136-137	272 21 37	62.64	481408.65	250978.05
137	137-138	181 58 18	19.47	481411.23	250915.46
138	138-139	169 49 47	2.66	481391.77	250914.79
139	139-140	266 44 5	9.31	481389.15	250915.26
140	140-141	2 26 56	24.57	481388.62	250905.97
141	141-142	204 25 32	36.54	481413.17	250907.02
142	142-143	125 29 17	6.72	481379.90	250891.91
143	143-144	81 52 36	80.68	481376.00	250897.38
144	144-145	219 25 42	206.4	481387.40	250977.25
145	145-146	273 50 37	10.68	481227.97	250846.16
146	146-147	152 49 24	21.37	481228.50	250835.49
147	147-148	330 2 42	22.01	481209.49	250845.25
148	148-149	272 49 15	19.3	481228.56	250834.26
149	149-150	152 49 9	62.43	481229.51	250814.98
150	150-151	2 49 53	33.4	481173.97	250843.50
151	151-152	152 50 50	48.4	481207.33	250845.15
152	152-153	332 50 30	32.4	481164.26	250867.24
153	153-154	182 49 10	25.41	481193.09	250852.45
154	154-155	152 49 50	10.6	481167.71	250851.20
155	155-156	76 7 0	1067.3	481158.28	250856.04
156	156-157	304 11 44	41.8	481414.37	251892.16
157	157-158	214 32 24	8.41	481437.86	251857.59
158	158-159	230 25 23	20.2	481430.93	251852.82
159	159-160	336 18 48	22.98	481418.06	251837.25
160	160-161	250 24 4	1.4	481439.10	251828.02
161	161-162	190 21 23	6.95	481438.63	251826.70
162	162-163	230 36 6	97.79	481431.79	251825.45
163	163-164	302 49 14	16.09	481369.72	251749.88
164	164-165	28 36 54	87.13	481378.44	251736.36
165	165-166	328 37 27	67.72	481454.93	251778.09
166	166-167	28 35 16	40.42	481512.75	251742.83
167	167-168	119 12 11	2.62	481548.24	251762.17
168	168-169	27 14 8	103.94	481546.96	251764.46
169	169-170	81 10 50	8.94	481639.38	251812.03
170	170-171	348 10 23	45.23	481640.75	251820.86
171	171-172	269 40 51	5.39	481685.02	251811.59
172	172-173	208 7 40	12.79	481684.99	251806.20
173	173-174	298 38 1	64.67	481673.71	251800.17
174	174-175	208 38 4	77.77	481704.70	251743.41
175	175-176	118 56 44	39.84	481636.44	251706.14
176	176-177	208 58 7	61.53	481617.16	251741.00
177	177-178	118 53 42	19.91	481563.33	251711.20
178	178-179	208 36 53	42.76	481553.71	251728.63
179	179-180	148 46 5	72.55	481516.17	251708.15
180	180-181	208 36 13	68.89	481454.13	251745.77
181	181-182	302 49 4	26.61	481393.65	251712.79
182	182-183	212 49 18	292.29	481408.07	251690.43
183	183-184	182 49 31	65.12	481162.44	251532.00
184	184-185	212 50 3	35.47	481097.40	251528.79
185	185-186	272 49 4	34.17	481067.60	251509.56
186	186-187	182 49 16	49.98	481069.28	251475.43
187	187-188	92 49 55	49.99	481019.36	251472.97
188	188-189	2 48 41	21.41	481016.89	251522.90
189	189-190	32 49 15	59.8	481038.27	251523.95
190	190-191	2 50 33	65.13	481008.52	251556.36
191	191-192	32 44 56	220.24	481153.57	251559.59
192	192-193	121 32 18	48.39	481338.80	251678.73
193	193-194	95 4 41	28.13	481313.49	251719.97
194	194-195	123 34 5	35.18	481311.00	251747.99
195	195-196	92 47 4	12.14	481291.55	251777.30
196	196-197	55 32 33	35.83	481290.96	251789.43
197	197-198	352 43 48	76.49	481311.23	251818.97
198	198-199	50 23 15	61.53	481387.11	251809.29
199	199-200	124 26 43	4.21	481426.34	251856.69
200	200-201	34 33 7	4.06	481423.96	251860.16
201	201-202	124 22 24	21.86	481427.30	251862.46
202	202-203	213 58 16	3.96	481414.96	251880.50
203	203-204	124 3 22	9.98	481411.68	251878.29
204	204-205	262 55 5	175.61	481406.09	251886.56
205	205-206	302 49 59	23.18	481384.44	251712.29
206	206-207	212 50 23	17.76	481397.01	251692.81
207	207-208	116 22 34	24.44	481382.09	251683.18
208	208-1	244 42 58	638.65	481371.23	251705.08

Площадь участка S = 110793 кв. м.

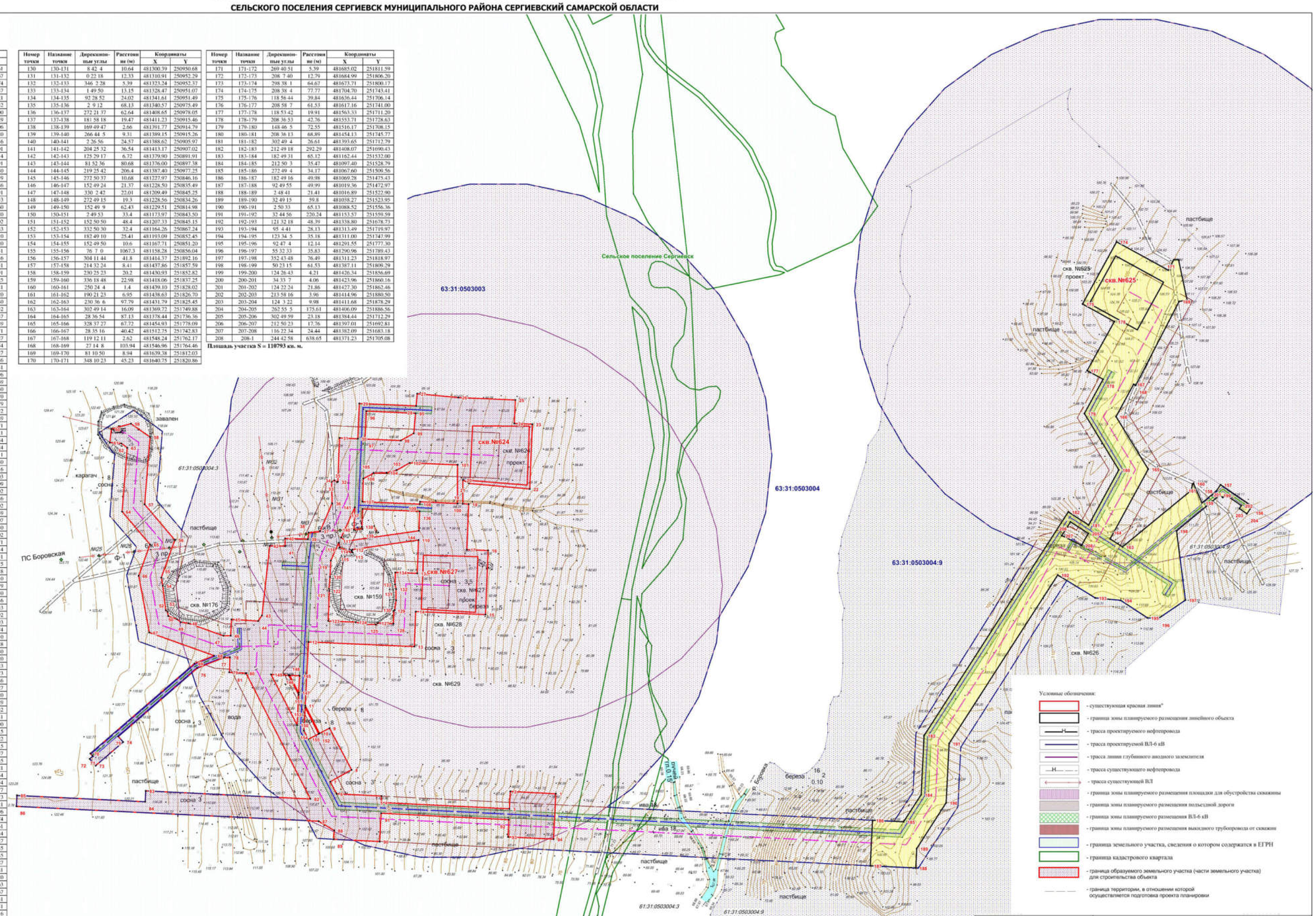

Заказчик: АО «Самаранефтегаз»				4985П «Сбор нефти и газа со скважин №№ 624, 625, 627 Боровского месторождения», на территории сельского поселения Сергиевск муниципального района Сергиевский Самарской области	
Изм.	Лист	№ документ	Подпись	Дата	
Разработал		Мещеряков В.А			**Проект планировки территории Основная часть** — Стадия: П; Лист: 1; Листов: 1
Проверил		Чубенко М.А.			
Н.контроль					Чертеж красных линий. Чертеж границ зон планируемого размещения линейных объектов. Масштаб 1:2000 — **ООО «СамараНИПИнефть»**

Формат А1